

Projekt

**UCHWAŁA NR
RADY MIASTA MARKI**

z dnia 2020 r.

**w sprawie wyrażenia zgody na odstąpienie od obowiązku przetargowego trybu zawarcia umowy
użyczenia nieruchomości stanowiących mienie komunalne**

Na podstawie § 4 ust. 3 pkt 12 Zasad gospodarowania nieruchomościami stanowiącymi własność Gminy Miasto Marki stanowiących załącznik do Uchwały Nr XX/273/2020 Rady Miasta Marki z dnia 29 kwietnia 2020 r. w sprawie określenia zasad gospodarowania nieruchomościami stanowiącymi własność Gminy Miasto Marki (Dz. Urz. Woj. Maz. poz. 5283) Rada Miasta Marki działając z wykorzystaniem środków porozumiewania się na odległość, zgodnie z art. 15 zzz ust. 1 ustawy z dnia 2 marca 2020 roku o szczególnych rozwiązaniach związanych z zapobieganiem, przeciwdziałaniem i zwalczaniem COVID-19, innych chorób zakaźnych oraz wywołanych nimi sytuacji kryzysowych (Dz. U. poz. 374, 567, 568, 695, 875, 1086, 1106, 1422, 1423, 1478 i 1493) uchwała się, co następuje:

§ 1. 1. Wyraża się zgodę na odstąpienie od obowiązku przetargowego trybu zawarcia umowy użyczenia na okres 5 lat na następujące nieruchomości gruntowe:

- nieruchomość o pow. 301 m² położoną w Markach przy ul. Dużej 1A, stanowiącą działkę nr ewid. 172/12 w obrębie 1-16, której właścicielem jest Gmina Miasto Marki,
- nieruchomość o pow. 1305 m² położoną w Markach przy ul. Dużej 1A, stanowiącą działkę nr ewid. 172/13 w obrębie 1-16, której właścicielem jest Gmina Miasto Marki,
- nieruchomość o pow. 393 m² położoną w Markach przy ul. Dużej 1A, stanowiącą działkę nr ewid. 172/14 w obrębie 1-16, której właścicielem jest Gmina Miasto Marki,
- nieruchomość o pow. 10 m² położoną w Markach przy ul. Dużej 1A, stanowiącą działkę nr ewid. 172/16 w obrębie 1-16, której właścicielem jest Gmina Miasto Marki,

2. Szczegółowe oznaczenie gruntów, o których mowa w ust.1 zawierają szkice sytuacyjne stanowiące załącznik do uchwały.

§ 2. Wykonanie uchwały powierza się Burmistrzowi Miasta Marki.

§ 3. Uchwała wchodzi w życie z dniem podjęcia.

Załącznik Nr 1 do uchwały Nr
Rady Miasta Marki
z dnia.....2020 r.

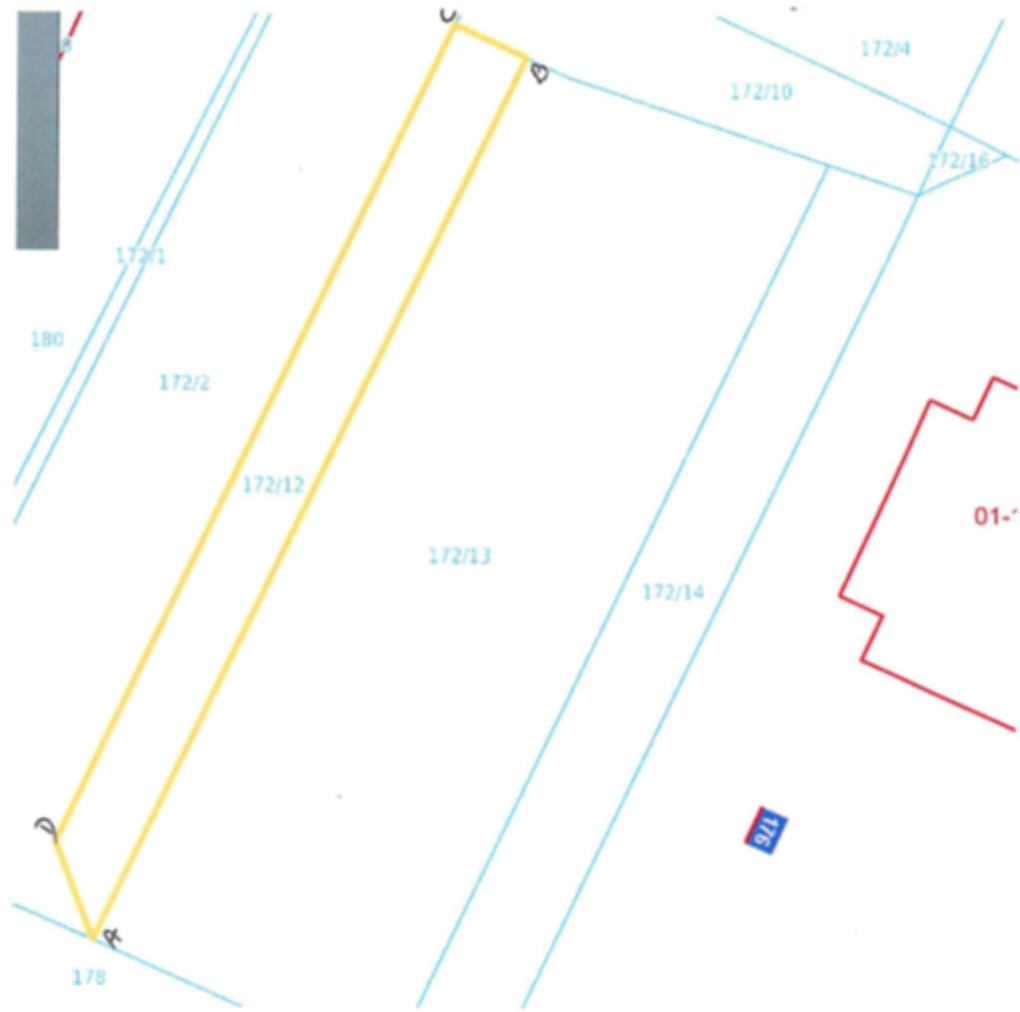

Załącznik Nr 2 do uchwały Nr
Rady Miasta Marki
z dnia.....2020 r.



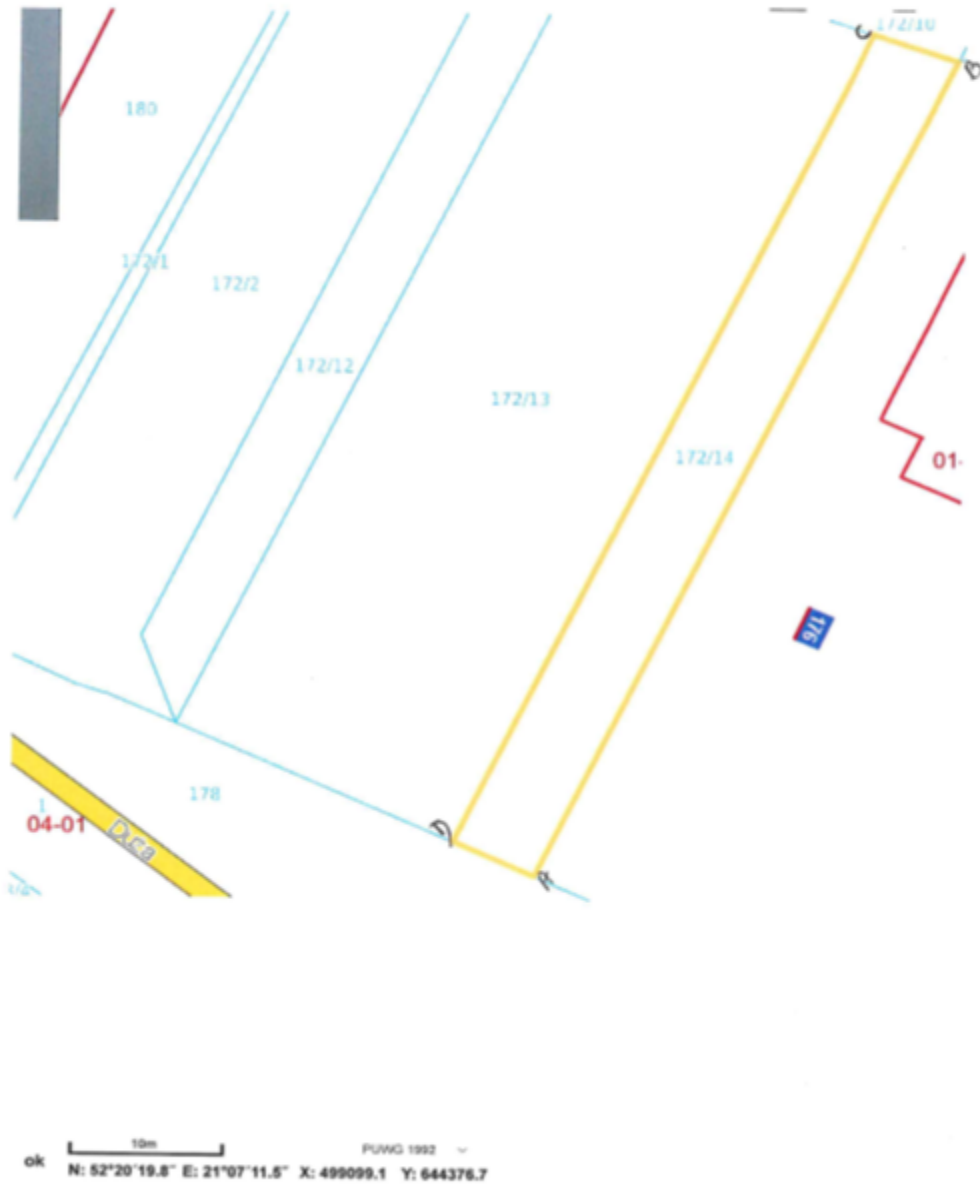

ok  PUVG 1992
N: 52°20'19.6" E: 21°07'07.2" X: 499090.4 Y: 644295.4

Załącznik Nr 3 do uchwały Nr
Rady Miasta Marki
z dnia.....2020 r.

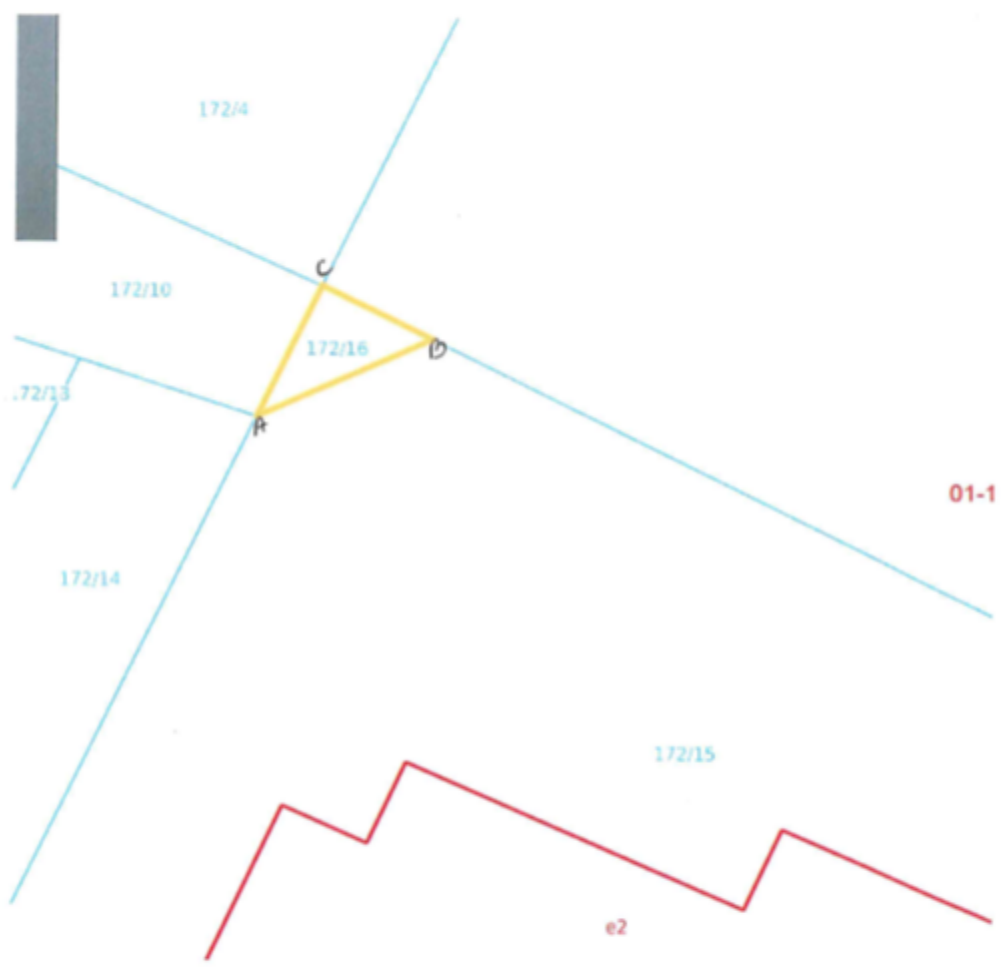

Załącznik Nr 4 do uchwały Nr
Rady Miasta Marki
z dnia.....2020 r.



ok  9m PUNK 1992
N: 52°20'20.5" E: 21°07'11.4" X: 499120.7 Y: 644374.0