

UCHWAŁA NR .....  
RADY MIASTA MARKI

z dnia 28 sierpnia 2019 r.

**w sprawie nadania nazwy ulicy drogom wewnętrznym stanowiących własność Gminy Miasto Marki**

Na podstawie art. 18 ust. 2 pkt. 13 ustawy z dnia 8 marca 1990 r. o samorządzie gminnym (Dz.U. z 2019 r. poz. 506 i 1309) uchwala się co następuje:

§ 1. Nadaje się:

- 1) ulicy, stanowiącej drogę wewnętrzną, zlokalizowaną na działkach nr ewidencyjny: 24/1, 35/4, 35/8, 35/9, 35/10, 35/11, 35/12, 35/13, 35/14, 54/193, 54/199, 54/201, 54/203 oraz części działki nr ewidencyjny 54/122 w obrębie 05-05 przebiegającej od ul. Ząbkowskiej do ul. Szkolnej w Markach, nazwę „**Kościelna**”. Szczegółowe położenie ulicy jest oznaczone na planie stanowiącym załącznik nr 1 do niniejszej uchwały;
- 2) ulicy, stanowiącej drogę wewnętrzną, zlokalizowaną na działkach nr ewidencyjny: 54/188, 54/191, 54/195 oraz części działki nr ewidencyjny 54/122 w obrębie 05-05 przebiegającej od ul. Ząbkowskiej do ul. Kościelnej w Markach, nazwę „**Lwowska**”. Szczegółowe położenie ulicy jest oznaczone na planie stanowiącym załącznik nr 2 do niniejszej uchwały;
- 3) ulicy, stanowiącej drogę wewnętrzną, zlokalizowaną na działkach nr ewidencyjny: 54/14, 54/189, 54/197, 54/205 w obrębie 05-05 przebiegającej od ul. Kościelnej do ul. Lwowskiej w Markach, nazwę „**Częstochowska**”. Szczegółowe położenie ulicy jest oznaczone na planie stanowiącym załącznik nr 3 do niniejszej uchwały.

§ 2. Wykonanie uchwały powierza się Burmistrzowi Miasta Marki.

§ 3. Uchwała wchodzi w życie po upływie 14 dni od dnia ogłoszenia w Dzienniku Urzędowym Województwa Mazowieckiego.

z up. BURMISTRZA  
Dariusz Pietrzyk  
Zastępca Burmistrza

Rada Prawny  
Główny  
Górski

Załącznik Nr 1 do uchwały Nr .....  
Rady Miasta Marki  
z dnia 28 sierpnia 2019 r.

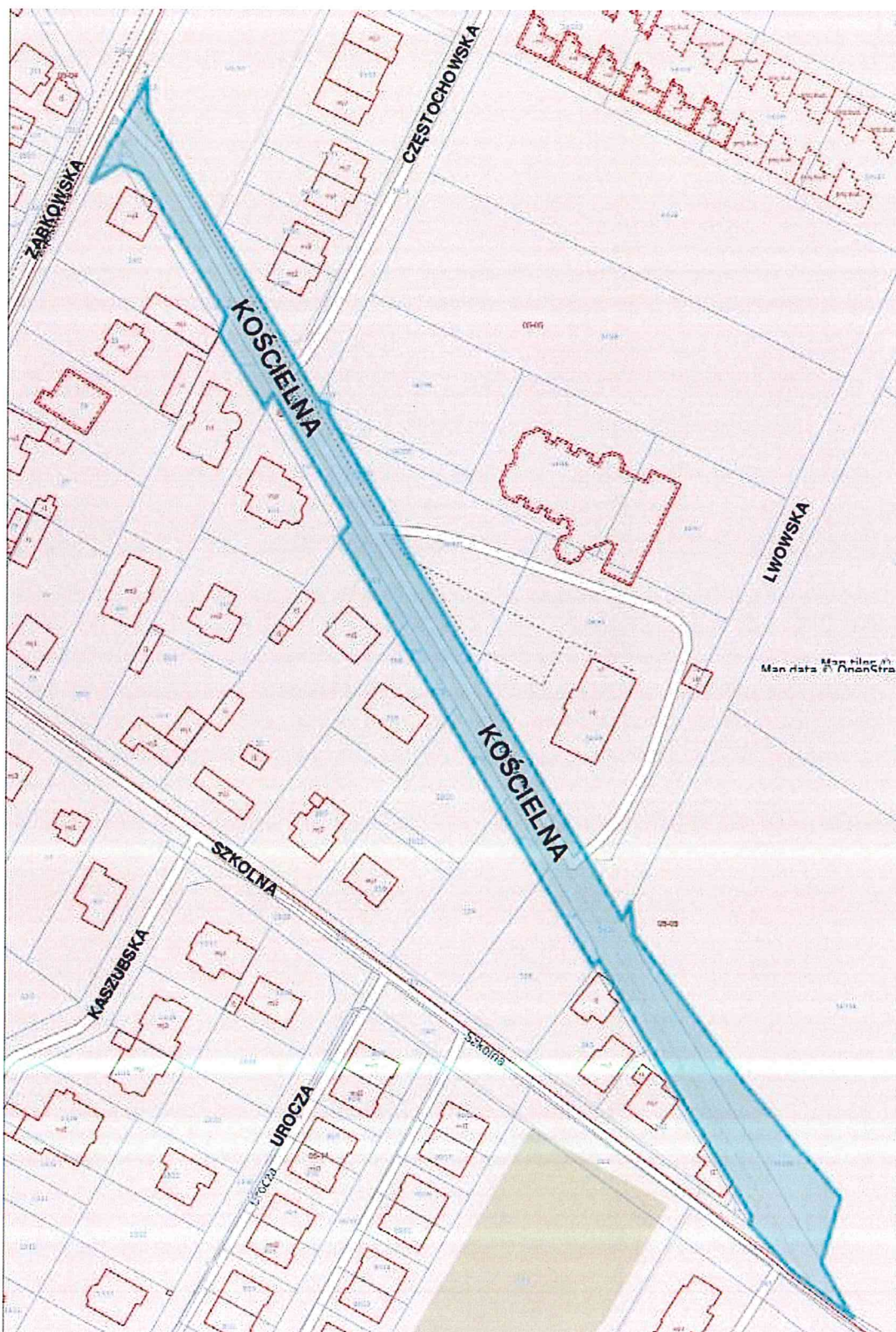

Załącznik Nr 2 do uchwały Nr .....

Rady Miasta Marki

z dnia 28 sierpnia 2019 r.

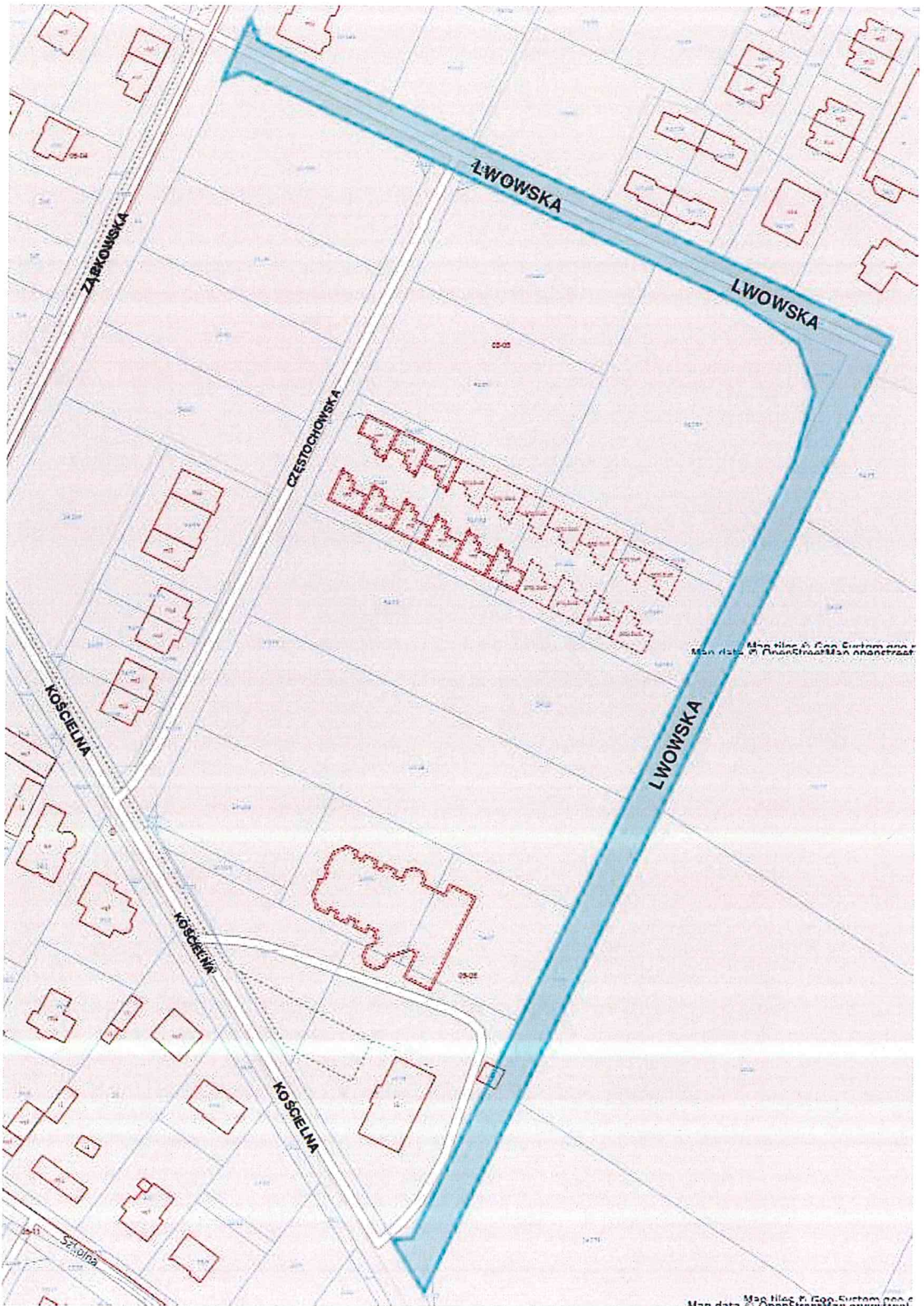

Załącznik Nr 3 do uchwały Nr .....

Rady Miasta Marki

z dnia 28 sierpnia 2019 r.

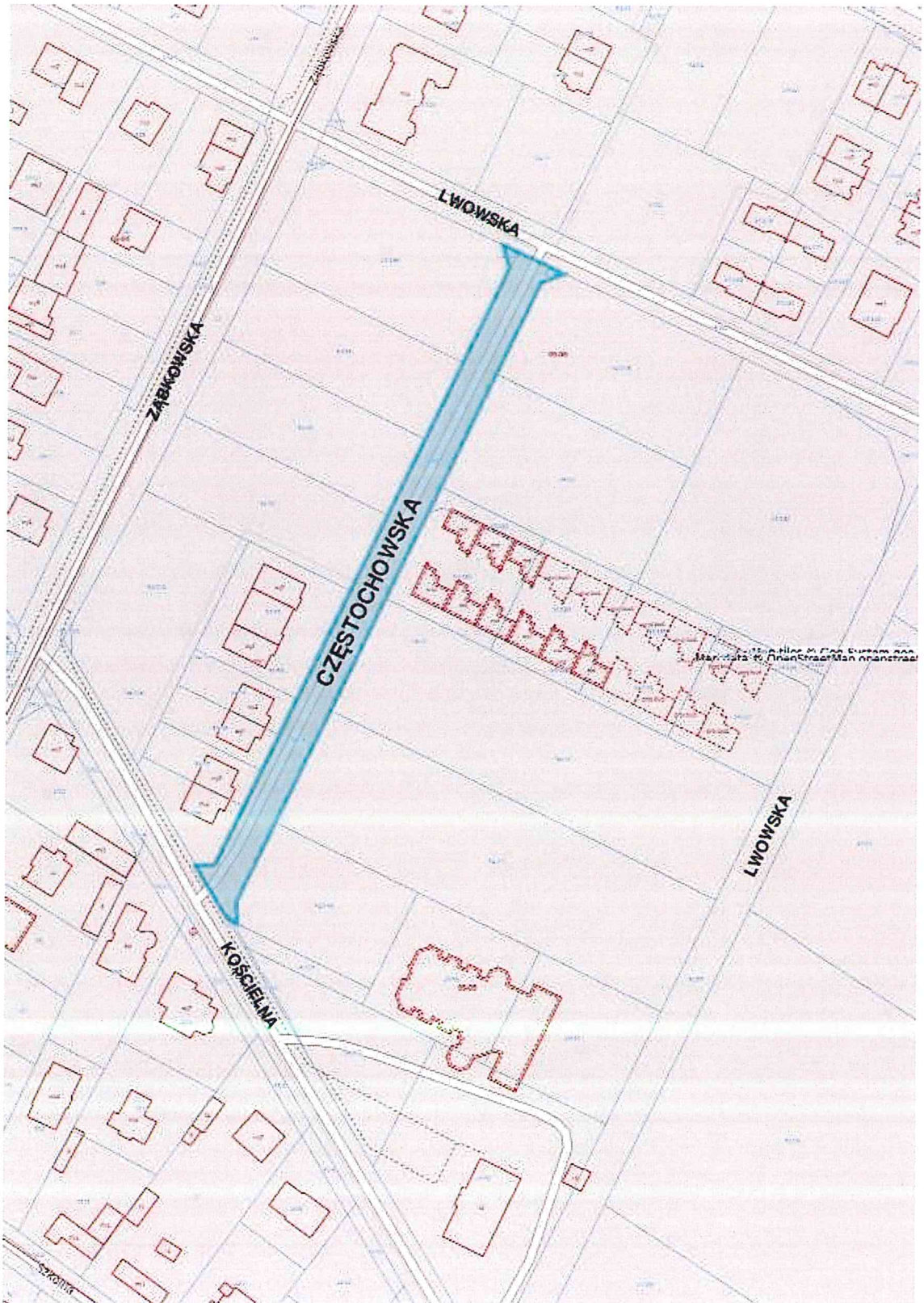

## UZASADNIENIE

**Kościelna** – nazwa przyjęta wśród Mieszkańców. Droga prowadzi do kościoła, co determinuje adekwatność proponowanej nazwy.

**Częstochowska, Lwowska** – drogi znajdują się w sektorze miasta, w którym nazwy ulic odnoszą się do nazw miast i miejscowości. Miasta, od których pochodzą zaproponowane nazwy są miejscem kultu maryjnego. Bliskość kościoła pw. Najświętszej Maryi Panny Matki Kościoła przesądza o zasadności zaproponowanych nazw.

  
Z up. BURMISTRZA  
Dariusz Pietrucha  
Zastępca Burmistrza



